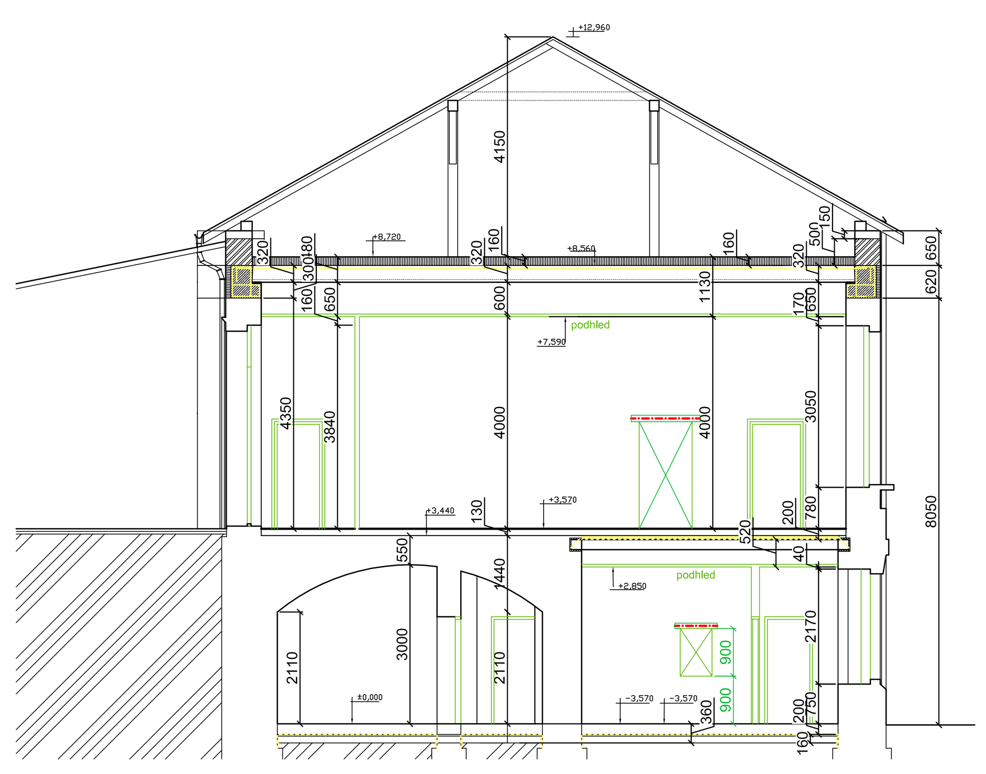

dotčený prostor

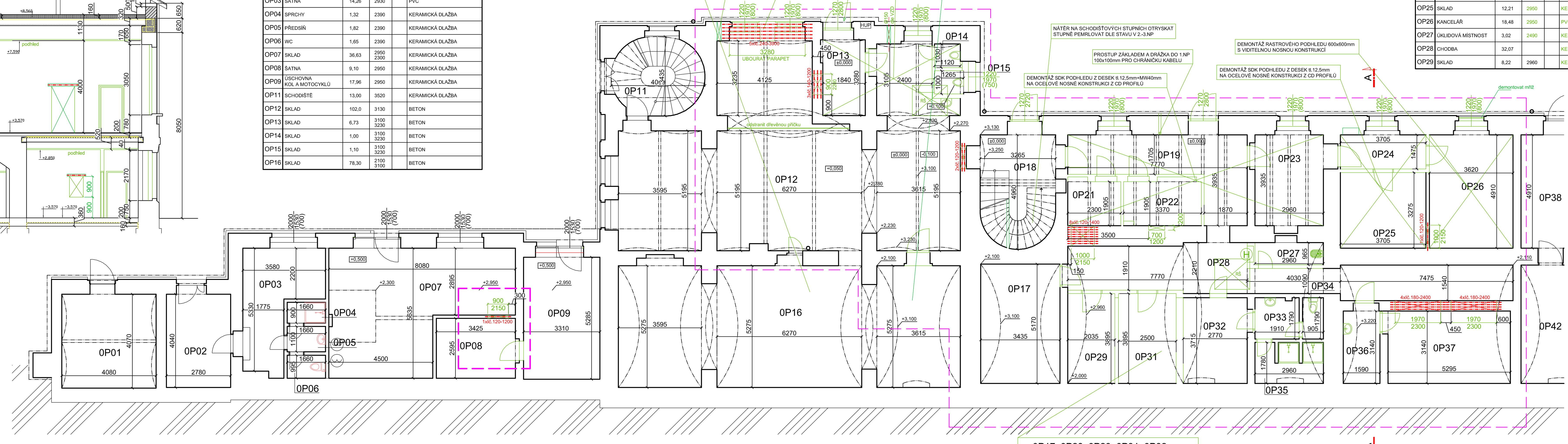


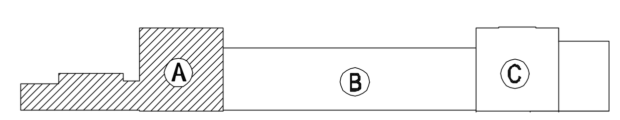


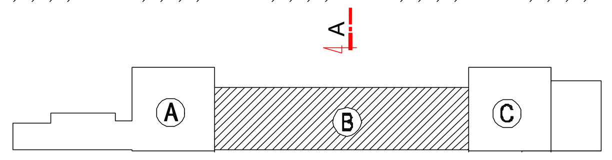


- Prostupy (jádrové vrty s výstrojí) budou provedeny dle výkresů jednotlivých profesí

## A 1.PP - LEGENDA MÍSTNOSTÍ

| OZN. | MÍSTNOST | PLOCHA [m²] | SV | PODLAHA OZN. | PODLAHA POVRCH |
|---|---|---|---|---|---|
| OP01 | OLEJOVÉ HOSPODÁŘSTVÍ | 17,35 | 2400 | | BETONOVÁ MAZANINA |
| OP02 | PŘEDSÍŇ | 11,77 | 2230 | | KERAMICKÁ DLAŽBA |
| OP03 | ŠATNA | 14,26 | 2930 | | PVC |
| OP04 | SPRCHY | 1,32 | 2390 | | KERAMICKÁ DLAŽBA |
| OP05 | PŘEDSÍŇ | 1,82 | 2390 | | KERAMICKÁ DLAŽBA |
| OP06 | WC | 1,65 | 2390 | | KERAMICKÁ DLAŽBA |
| OP07 | SKLAD | 36,63 | 2950 2300 | | KERAMICKÁ DLAŽBA |
| OP08 | ŠATNA | 9,10 | 2950 | | KERAMICKÁ DLAŽBA |
| OP09 | ÚSCHOVNA KOL A MOTOCYKLŮ | 17,96 | 2950 | | KERAMICKÁ DLAŽBA |
| OP11 | SCHODIŠTĚ | 13,00 | 3520 | | KERAMICKÁ DLAŽBA |
| OP12 | SKLAD | 102,0 | 3130 | | BETON |
| OP13 | SKLAD | 6,73 | 3100 3230 | | BETON |
| OP14 | SKLAD | 1,00 | 3100 3230 | | BETON |
| OP15 | SKLAD | 1,10 | 3100 3230 | | BETON |
| OP16 | SKLAD | 78,30 | 2100 3100 | | BETON |

### 0P12, 0P13, 0P14, 0P15, 0P16

- V RÁMCI BOURACÍCH PRACÍ ODSTRANĚNÍ VŠECH OMÍTEK NA STROPECH I STĚNÁCH
- SANACE ZDIVA A STROPŮ - SPÁRY ZDIVA KLENEB I STĚN BUDOU PROŠKRÁBNUTY min.30mm, VYČIŠTĚNY A ZNOVU PŘESPÁROVÁNY

2x JÁDROVÝ VRT Ø220mm VYSTROJENÝ OCELOVOU TRUBKOU 219x6,3mm UTĚSNĚNOU VE ZDIVU SPODNÍ LÍC OTVORU cca +0,20m A +2,00m vývrty provádět zvenčí dle bosáží fasády

DEMONTÁŽ SDK PODHLEDU Z DESEK tl.15,0mm+MW60mm NA OCELOVÉ NOSNÉ KONSTRUKCI Z CD PROFILŮ

### v prostorech budoucích místností 0P13,0P14,0P15,0P20,0P37

- VYBOURÁNÍ PODLAHOVÝCH KONSTRUKCÍ NA STÁVAJÍCÍ HYDROIZOLACI

NÁTĚR NA SCHODIŠŤOVÝCH STUPNÍCH OTRYSKAT STUPNĚ PEMRLOVAT DLE STAVU V 2.-3.NP

PROSTUP ZÁKLADEM A DRÁŽKA DO 1.NP 100x100mm PRO CHRÁNIČKU KABELŮ

DEMONTÁŽ SDK PODHLEDU Z DESEK tl.12,5mm+MW40mm NA OCELOVÉ NOSNÉ KONSTRUKCI Z CD PROFILŮ

DEMONTÁŽ RASTROVÉHO PODHLEDU 600x600mm S VIDITELNOU NOSNOU KONSTRUKCÍ

DEMONTÁŽ SDK PODHLEDU Z DESEK tl.12,5mm NA OCELOVÉ NOSNÉ KONSTRUKCI Z CD PROFILŮ

### 0P17, 0P28, 0P29, 0P31, 0P32, 0P33, 0P34, 0P35, 0P36, 0P37

- V RÁMCI BOURACÍCH PRACÍ ODSTRANĚNÍ VŠECH OBKLADŮ vo=2,0m A VĚTRACÍCH MŘÍŽEK (otvory ve stěnách ponechány)
- OBKLADY BUDOU ODSTRANĚNY VČETNĚ LEPICÍ VRSTVY
- V RÁMCI BOURACÍCH PRACÍ ODSTRANĚNÍ VŠECH OMÍTEK NA STROPECH I STĚNÁCH
- SANACE ZDIVA A STROPŮ - SPÁRY ZDIVA KLENEB I STĚN BUDOU PROŠKRÁBNUTY min.30mm, VYČIŠTĚNY A ZNOVU PŘESPÁROVÁNY

## B 1.PP - LEGENDA MÍSTNOSTÍ

| OZN. | MÍSTNOST | PLOCHA [m²] | SV | PODLAHA OZN. | PODLAHA POVRCH |
|---|---|---|---|---|---|
| OP17 | SKLAD | 17,77 | 2000 2960 | | KERAMICKÁ DLAŽBA |
| OP18 | SCHODIŠTĚ | 16,95 | 3500 | | NÁTĚR-PÍSKOVCOVÉ STUPNĚ |
| OP19 | CHODBA | 19,32 | 2960 | | KERAMICKÁ DLAŽBA |
| OP21 | SKLAD | 4,80 | 2960 | | KERAMICKÁ DLAŽBA |
| OP22 | SKLAD | 7,04 | 2960 | | KERAMICKÁ DLAŽBA |
| OP23 | KANCELÁŘ | 13,79 | 2960 | | KERAMICKÁ DLAŽBA |
| OP24 | CHODBA | 5,77 | 2960 | | KERAMICKÁ DLAŽBA |
| OP25 | SKLAD | 12,21 | 2950 | | KERAMICKÁ DLAŽBA |
| OP26 | KANCELÁŘ | 18,48 | 2950 | | PVC |
| OP27 | ÚKLIDOVÁ MÍSTNOST | 3,02 | 2490 | | KERAMICKÁ DLAŽBA |
| OP28 | CHODBA | 32,07 | | | KERAMICKÁ DLAŽBA |
| OP29 | SKLAD | 8,22 | 2960 | | KERAMICKÁ DLAŽBA |

## B 1.PP - LEGENDA MÍSTNOSTÍ

| OZN. | MÍSTNOST | PLOCHA [m²] | SV | PODLAHA OZN. | PODLAHA POVRCH |
|---|---|---|---|---|---|
| OP31 | KUCHYŇ | 10,08 | 2960 | | KERAMICKÁ DLAŽBA |
| OP32 | ŠATNA | 10,57 | 2960 | | KERAMICKÁ DLAŽBA |
| OP33 | PŘEDSÍŇ | 3,40 | 2960 | | KERAMICKÁ DLAŽBA |
| OP34 | WC | 1,62 | 2960 | | KERAMICKÁ DLAŽBA |
| OP35 | SPRCHY | 5,27 | 2960 | | KERAMICKÁ DLAŽBA |
| OP36 | SKLAD | 5,05 | 2960 | | KERAMICKÁ DLAŽBA |
| OP37 | SKLAD | 15,92 | 2960 | | KERAMICKÁ DLAŽBA |
| OP38 | CHODBA | 14,55 | 2930 | | SAMONIVELAČNÍ STĚRKA |
| OP39 | OSTATNÍ TECHNOLOGIE | 3,78 | 2930 | | SAMONIVELAČNÍ STĚRKA |
| OP41 | DÍLNA | 18,54 | 2950 | | SAMONIVELAČNÍ STĚRKA |
| OP42 | KOTELNA | 55,72 | 2800 | | SAMONIVELAČNÍ STĚRKA |
| OP43 | WC | 10,02 | 2700 | | KERAMICKÁ DLAŽBA |

## LEGENDA KONSTRUKCÍ:

- stávající konstrukce
- bourané konstrukce

V CELÉM ŘEŠENÉM PODLAŽÍ BUDOU ODSTRANĚNY NÁŠLAPNÉ VRSTVY PODLAH A PROVEDENO PŘEBROUŠENÍ JEJICH PODKLADNÍCH VRSTEV

±0,000 = 288,80


Vypracoval: Ing. Pavel Janda | Zodp. projektant: Ing. Pavel Janda | Kontroloval: Ing.Michal Procházka

PRODIN a.s., Jiráskova 169, 53002 Pardubice, IČO: 25292161, DIČ: CZ25292161, TEL. 466 791 525


Kraj: Pardubický | Traťový úsek/Obec: Choceň

Investor: Správa železnic, Stavební správa východ, Nerudova 1, 779 00 Olomouc

Akce: Rekonstrukce vnitřních prostor žst. Choceň

| Formát | 5xA4 |
|---|---|
| Datum | 03/2020 |
| Účel | DPS |
| Č. zakázky | 3110/20/013 |
| Změna | Č. kopie |
| Měřítko | 1:100 |

Obsah výkresu: Půdorys 1.PP, řez A–A – stáv. stav

Část dokumentace: D.1.1. | Č. výkresu: 2